

## **Rapport sur la qualité des actifs au 30 septembre 2020.**

Le présent rapport relatif à la qualité des actifs d'AXA Bank Europe SCF (la « Société ») est établi, en application des dispositions de l'instruction n° 2011-I-07 de l'Autorité de Contrôle Prudentiel du 15 septembre 2011, sur la base des données disponibles à la date du 30 septembre 2020.

AXA Bank Europe SCF est une société de crédit foncier régie par les articles L.513-2 et suivants du Code monétaire et financier (le « Code ») qui a pour mission principale de contribuer au refinancement à moyen et long terme d'AXA Bank Belgium (la maison-mère), en se portant acquéreur de prêts hypothécaires originés par AXA Bank Belgium ou via des prêts sécurisés avec AXA Bank Belgium, en conformité avec les dispositions du Code.

AXA Bank Europe SCF détient principalement des prêts hypothécaires à l'actif de son bilan.

Le ratio de surcollatéralisation légale (au sens de l'instruction 2014-I-16 c'est à dire actifs éligibles versus passifs privilégiés) était de 108,57% à la date du présent rapport, supérieur au minimum légal de 105%. Le ratio de surcollatéralisation interne (actifs éligibles hors quotité refinançable nets de provisions versus passifs privilégiés) s'élevait à 121,07 %, supérieur au minimum de 112%.

### **I. - Prêts hypothécaires**

Ces actifs sont exclusivement des crédits immobiliers sur le logement accordés par AXA Bank Belgium à des particuliers garantis par une hypothèque de premier rang portant sur des immeubles résidentiels situés en Belgique.

Les prêts cédés à AXA Bank Europe SCF continuent d'être gérés par AXA Bank Belgium conformément aux termes d'un contrat de gestion (*Servicing Agreement*).

Les prêts cédés par AXA Bank Belgium sont choisis sur base de critères de sélection garantissant:

- l'éligibilité des créances au regard des dispositions prévues par la loi belge
- l'éligibilité des créances au regard des dispositions prévues par la loi française pour les sociétés de Crédit Foncier (respect du Code Monétaire et Financier)
- la robustesse financière par la qualité du portefeuille sous-jacent.

Les critères de sélection du portefeuille sont explicitement décrits dans le contrat de vente «Mortgage Loans Sale Agreement ». Une synthèse est reprise en annexe I de ce document.

Depuis 2017, dans le but de couvrir les obligations foncières émises, AXA Bank Europe SCF a acquis un portefeuille de crédits hypothécaires originés par AXA Bank Belgium. Vu l'encours croissant des obligations foncières, AXA Bank Europe SCF a été depuis lors amené à acquérir régulièrement des montants complémentaires de crédits hypothécaires pour assurer ses obligations de collatéralisation. Un processus de rechargement mensuel est en place pour maintenir ce portefeuille à un niveau presque constant. Des faibles variations mensuelles peuvent donc apparaître et donc une marge de sécurité sur le niveau de collatéralisation est prévue dans la déclaration d'appétit aux risques.



A fin septembre 2020, le portefeuille de créances cédées et originées par AXA Bank Belgium avait les caractéristiques suivantes:

| <b>Synthèse du portefeuille détenu au 30 septembre 2020</b> |           |
|---|-----------|
| Solde restant dû (k€)                                       | 8.687.602 |
| Nombre de clients   | 64.773    |
| Nombre de prêts   | 100.249   |
| Prêt moyen par client                                       | 133.956   |
| Taux d'intérêt moyen  | 2,07%     |
| Maturité restante moyenne (en année)                        | 16,28     |
| Age moyen (seasoning, en année)                             | 4,05      |
| Quotité initiale moyenne (ILTV)                             | 73,63%    |
| Quotité courante moyenne (CLTV)                             | 55,11%    |
| Quotité couverte par une inscription hypothécaire (CLTM)    | 102,71%   |
| Taux d'endettement moyen (Debt to Income, DTI)              | 34,95%    |

Sur le portefeuille décrit ci-dessus:

- 96,14% des crédits n'ont pas de retard de paiement et 99,27% des crédits ont moins de 30 jours de retard de paiement.
- 351 crédits ont actuellement plus de 90 jours de retard et/ou sont en remédiation. Ils représentent un capital restant dû de 18.188 K€ soit 0,21% du portefeuille. 82 crédits pour un capital restant dû de 6.811 K€ sont en recouvrement judiciaire.
- De plus, 756 crédits pour un montant restant dû total de 81.238 K€ sont en 'forbearance'. Certains de ces crédits peuvent par ailleurs être en remédiation ou recouvrement amiable.

Vu la crise liée à Covid'19, le gouvernement belge en collaboration avec le secteur bancaire, a offert aux clients atteints par une perte d'emploi temporaire la possibilité de demander un moratoire de 6 mois (jusque fin octobre 2020) sur les remboursements de leurs prêts hypothécaires. Ce moratoire a été étendu jusqu'au 31 décembre 2020 sur demande justifiée de la part du client. Ce moratoire couvre toujours le principal à rembourser ainsi que, dans certains cas, les intérêts dûs. 6.85% du portefeuille est actuellement sous moratoire.

Le montant des provisions inscrites au bilan pour le risque de crédit est de 2.077 K€. Une provision complémentaire relative aux risques liés à Covid'19 de 700 K€ a été établie en complément de ce montant. L'impact actuel sur les résultats de l'exercice 2020 liées aux variations de provisions et aux amortissements de crédits est de 976 K€.

Des statistiques relatives aux garanties immobilières sous-jacentes plus complètes sont disponibles dans l'annexe 3 de ce document ainsi que dans les High Transparency Template publiés trimestriellement par AXA Bank Europe SCF.

Pour le calcul du ratio de couverture réglementaire, une pondération de 89,25% a été appliquée à ce portefeuille.

## II. -Billets à Ordre.

En date du rapport, AXA Bank Europe SCF ne détient aucun billet à ordre bien que le prospectus EMTN l'autorise.



### III. - Prêts garantis.

En date du rapport, AXA Bank Europe SCF ne détient aucun prêt garanti bien que le prospectus EMTN l'autorise.

### IV. - Expositions sur des personnes publiques.

AXA Bank Europe SCF détient un compte de dépôt à la Banque de France pour un montant de 64K€.

### V - Organismes de titrisation et entités similaires.

AXA Bank Europe ne détient aucune part et/ou titre de créances d'organisme de titrisation et entités similaires.

### VI. - Valeurs de remplacement.

Les titres et valeurs suffisamment sûrs et liquides détenus par AXA Bank Europe SCF sont constitués de comptes bancaires et de titres d'investissement pour un montant de 383.909 K€. Le montant nominal des obligations foncières de la société ressortait à 7.500.000 K€.

Conformément aux dispositions de l'article R.513-6 du Code, le conseil d'Administration d'AXA Bank Europe SCF s'est assuré, sur ce trimestre que le montant des valeurs de remplacement n'a pas excédé 15 % du montant nominal des obligations foncières et des autres ressources privilégiées émises ou levées par la société.

### VII. — Remboursements anticipés.

Sur les 3 derniers mois, un taux moyen annualisé de remboursements anticipés de 9,65% a été observé sur l'ensemble des créances belges originées par AXA Bank Belgium (c'est-à-dire aussi bien celles détenues au bilan de la SCF que celles encore sur le bilan d' AXA Bank Belgium).

### VIII. — Risque de change.

L'ensemble des instruments au bilan est libellé en Euro. Il n'y a donc pas de risque de change.

### IX. — Risque de taux.

La gestion du risque de taux d'AXA Bank Europe SCF, est sous-traitée au département ALM et comme deuxième ligne de défense au département de gestion des risques d'AXA Bank Belgium, vise à protéger la marge de la Société. Par ailleurs, des objectifs en matière de solvabilité, de liquidité et de profitabilité (ainsi que le processus de gestion des risques) sont revus par le comité des risques et d'audit au minimum annuellement.

AXA Bank Europe SCF se couvre contre le risque de taux et pratique une politique de couverture systématique à la naissance du risque de taux.

A fin septembre 2020, la sensibilité au risque de taux de la valeur de marché de la Société pour des chocs de taux :

| Type de choc                 | Impact en valeur (Mio €) | Impact sur les fonds propres (%) |
|------------------------------|--------------------------|----------------------------------|
| Hausse de 100 points de base | -0,01                    | -0.00 %                          |
| Baisse de 100 points de base | -3,41                    | -1.11 %                          |
| Hausse de 200 points de base | -0,23                    | -0,07 %                          |
| Baisse de 200 points de base | -3,65                    | -1,18%                           |



La perte de valeur sur les chocs de 100 points de base reste dans la limite définie par le cadre de l'appétence aux risques. Ces chiffres tiennent compte des éventuels floors sur les différents instruments financiers à taux flottant et éliminent la marge bénéficiaire future des instruments financiers sous-jacents.

#### **X. — Couverture du besoin de liquidité**

La réglementation applicable depuis 2011 pour la couverture des besoins de liquidité stipule qu'AXA Bank Europe SCF doit pouvoir couvrir 180 jours de liquidité de manière permanente.

Un bilan de liquidité est produit tous les mois afin de s'assurer du respect de la couverture des besoins de liquidité à 180 jours. Jusqu'à présent, les flux sortants sont intégralement couverts par les flux prévisionnels de principal et d'intérêts sur les actifs.

De plus, une ligne de crédit existe entre AXA Bank Europe SCF et sa maison-mère couvrant au minimum 3 mois de liquidité sur les passifs privilégiés.

Dans le cas où ABE SCF ne serait pas à même de couvrir ses besoins de trésorerie par les autres moyens à sa disposition, conformément à l'article L. 515-32-1 du Code, en tant que société de crédit foncier, elle peut souscrire, sous des conditions strictes, ses propres obligations foncières dans la limite de 10 pourcent de l'encours total des ressources bénéficiant du privilège à la date d'acquisition. Le seul but est de pouvoir les affecter en garantie des opérations de crédit de la Banque de France conformément aux procédures et conditions déterminées par cette dernière pour ses opérations de politique monétaire et de crédit intra journalier.

Si vous avez des questions sur ce rapport, n'hésitez pas envoyer un message à [Philippe.Colpin@axa.be](mailto:Philippe.Colpin@axa.be).

Le 12 novembre 2020.  
Philippe Colpin  
Directeur Général



## **Annexe 1 : Principaux critères de la sélection appliqués au moment de l'acquisition des prêts hypothécaires belges**

La liste des **critères d'éligibilité, valable au moment de la vente initiale ou des rechargements**, comprend notamment (et sans que cela soit exhaustif) les critères suivants:

- a) Tous les prêts octroyés l'ont été en regard d'une garantie située en Belgique uniquement.
- b) Aucun prêt n'a été octroyé avant le 1er Janvier 1995.
- c) Lors de l'octroi, le preneur résidait en Belgique.
- d) Chaque prêt a été octroyé, par ABB, en tant que prêt garanti par un bien immobilier résidentiel. Aucun prêt n'est garanti par un gage sur fonds de commerce ou par un privilège agricole.
- e) Chaque prêt, ainsi que chaque hypothèque associée, est régi par la loi Belge.
- f) ABB n'a plus d'obligation de libérer des fonds y compris pour les prêts qui initialement étaient des prêts à tranche libérables en fonction de l'avancement de la construction correspondante (« Prêts à la construction » / « Construction Loans »).
- g) Tous les prêts sont des prêts en amortissements et en remboursements mensuels.
- h) Aucun prêt n'est garanti par des instruments financiers, ni remboursé par reconstitution de capital par un fonds d'assurance (par exemple Branches 21 ou 23).
- i) Lors de l'octroi de chaque prêt, ABB a signifié l'emprunteur de son obligation à contracter une assurance
  - i. Dommage et incendies (afin de couvrir les risques sur le bien mis en garantie)
  - ii. Décès (afin de couvrir le remboursement du prêt).
- j) Préalablement à l'octroi de tout crédit, ABB s'est assuré qu'un notaire a effectué une recherche sur le titre de propriété de l'emprunteur sur le bien, sur la validité du titre, et a constaté que les résultats de la dite recherche n'ont pas conduit à refuser l'octroi du prêt (pas de litige sur le droit de propriété, ni sur tout autre aspect juridique lié à la sécurité sociale ou à la réserve de propriété ou à l'usufruit ou à tout autre raison hypothéquant le droit de toucher la revente éventuelle du bien en cas de défaut de l'emprunteur).
- k) Aucun crédit ne peut avoir plus de 30 jours de retard au moment de la cession.
- l) Tous les prêts ont une maturité restante au moins supérieure à un mois.
- m) Tous les prêts ont une fréquence de changement de taux au moins supérieure ou égale à un an.
- n) La somme du solde restant dû (CRD) de tous les prêts garantis par un seul bien immobilier est inférieure à 480 000€.
- o) Pour chaque prêt :
  - i. La quotité actualisée (la valeur du bien est obtenue en appliquant l'indexation valable pour la commune où est située le bien) est égale ou inférieure à 100%; et
  - ii. Le rapport «CRD/ inscription de premier rang» ou « Loan to Mortgage» (LTM) est égale ou inférieure à 200%.

**Annexe 2 : Liste des obligations foncières émises au 30 septembre 2020 par AXA  
Bank Europe SCF**

| Outstanding OF Series |         |                      |                      |           |           |          |         |          |               |                            |
|-----------------------|---------|----------------------|----------------------|-----------|-----------|----------|---------|----------|---------------|----------------------------|
| ISIN                  | Series  | SECURITY_DES         | AMT_OUTSTANDING      | ISSUE_DT  | MATURITY  | CPN_TYP  | CPN/SPD | Retained | Remaining mty | Comment                    |
| FR0010957670          | CB_1    | AXASA 3 1/2 11/05/20 | 750.000.000          | 5-Nov-10  | 5-Nov-20  | FIXED    | 3,500   |          | 0,35          |                            |
| FR0013141058          | CB_10   | AXASA 0 3/8 03/23/23 | 750.000.000          | 23-Mar-16 | 23-Mar-23 | FIXED    | 0,375   |          | 2,73          |                            |
| FR0013233236          | CB_13   | AXASA 1 1/4 01/26/32 | 250.000.000          | 26-Jan-17 | 26-Jan-32 | FIXED    | 1,250   |          | 11,57         |                            |
| FR0013242302          | CB_14   | AXASA 0 1/8 03/14/22 | 1.000.000.000        | 14-Mar-17 | 14-Mar-22 | FIXED    | 0,125   |          | 1,70          |                            |
| FR0013329224          | CB_21   | AXASA 0 1/2 04/18/25 | 750.000.000          | 18-Apr-18 | 18-Apr-25 | FIXED    | 0,500   |          | 4,80          |                            |
| FR0013329216          | CB_22   | AXASA 1 3/8 04/18/33 | 500.000.000          | 18-Apr-18 | 18-Apr-33 | FIXED    | 1,375   |          | 12,80         |                            |
| FR0013514460          | CB_22_2 | AXASA 1 3/8 04/18/33 | 250.000.000          | 28-May-20 | 18-Apr-33 | FIXED    | 1,375   |          | 12,80         | Fungible with FR0013329216 |
| FR0013406154          | CB_23   | AXASA 0 3/4 03/06/29 | 500.000.000          | 6-Mar-19  | 6-Mar-29  | FIXED    | 0,75    |          | 8,68          |                            |
| FR0013448222          | CB_24   | AXASA 0 09/20/29     | 500.000.000          | 20-Sep-19 | 20-Sep-29 | FLOATING | 0,32    | ABB      | 9,22          |                            |
| FR0013454675          | CB_25   | AXASA 0 10/21/28     | 500.000.000          | 21-Oct-19 | 21-Oct-28 | FLOATING | 0,29    | ABB      | 8,31          |                            |
| FR0013454642          | CB_27   | AXASA 0 10/21/32     | 250.000.000          | 21-Oct-19 | 21-Oct-32 | FLOATING | 0,34    | ABB      | 12,31         |                            |
| FR0013478047          | CB_28   | AXASA 0.01 01/22/27  | 500.000.000          | 22-Jan-20 | 22-Jan-27 | FIXED    | 0,01    |          | 6,56          |                            |
| FR0013499977          | CB_29   | AXASA 0 1/8 10/01/24 | 500.000.000          | 1-Apr-20  | 1-Oct-24  | FIXED    | 0,125   |          | 4,25          |                            |
| FR0013516176          | CB_30   | AXASA 0 1/4 10/01/24 | 500.000.000          | 9-Jun-20  | 9-Jun-40  | FIXED    | 1,71    |          | 19,94         |                            |
|                       |         | <b>Total</b>         | <b>7.500.000.000</b> |           |           |          |         |          |               |                            |

**Annexe 3 : Principales statistiques relatives aux prêts hypothécaires détenus par AXA Bank Europe SCF****Mortgage Loan Size**

| From (>) Until (<=) | Outstanding Amount      | % of Total      | Nr of Loans    | % of Total      | W/A Coupon    | W/A Maturity |
|---------------------|-------------------------|-----------------|----------------|-----------------|---------------|--------------|
| <= 25,000           | 307,341,947.30          | 3.54 %          | 23,125         | 23.07 %         | 2.29 %        | 10.94        |
| 25,000 - 50,000     | 619,281,884.12          | 7.13 %          | 16,825         | 16.78 %         | 2.15 %        | 11.84        |
| 50,000 - 75,000     | 800,860,761.74          | 9.22 %          | 12,863         | 12.83 %         | 2.12 %        | 12.99        |
| 75,000 - 100,000    | 1,015,251,075.99        | 11.69 %         | 11,637         | 11.61 %         | 2.10 %        | 14.60        |
| 100,000 - 150,000   | 2,166,422,540.77        | 24.94 %         | 17,602         | 17.56 %         | 2.10 %        | 16.37        |
| 150,000 - 200,000   | 1,734,725,244.29        | 19.97 %         | 10,074         | 10.05 %         | 2.04 %        | 17.85        |
| 200,000 - 250,000   | 1,091,102,116.73        | 12.56 %         | 4,919          | 4.91 %          | 2.01 %        | 18.79        |
| 250,000 - 300,000   | 560,163,227.68          | 6.45 %          | 2,073          | 2.07 %          | 1.93 %        | 19.54        |
| 300,000 - 350,000   | 226,314,870.75          | 2.61 %          | 706            | 0.70 %          | 1.89 %        | 19.50        |
| 350,000 - 400,000   | 104,969,067.48          | 1.21 %          | 283            | 0.28 %          | 1.90 %        | 19.01        |
| 400,000 - 450,000   | 46,428,277.47           | 0.53 %          | 110            | 0.11 %          | 1.94 %        | 19.29        |
| 450,000 - 500,000   | 14,741,140.82           | 0.17 %          | 32             | 0.03 %          | 1.83 %        | 19.06        |
| 500,000 >           |                         |                 |                |                 |               |              |
| <b>Total</b>        | <b>8,687,602,155.14</b> | <b>100.00 %</b> | <b>100,249</b> | <b>100.00 %</b> | <b>2.07 %</b> | <b>16.28</b> |

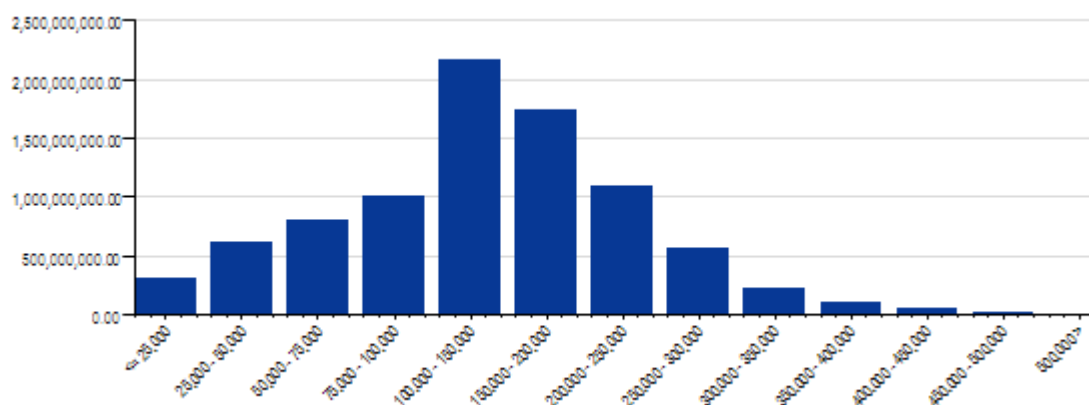

**Initial Loan to Initial Value (ILTIV)**

| From (>) Until (<=) | Outstanding Amount      | % of Total      | Nr of Loans    | % of Total      | W/A Coupon    | W/A Maturity |
|---------------------|-------------------------|-----------------|----------------|-----------------|---------------|--------------|
| 0 % - 10 %          | 20,026,616.57           | 0.23 %          | 1,311          | 1.31 %          | 2.03 %        | 6.92         |
| 10 % - 20 %         | 107,917,233.41          | 1.24 %          | 3,918          | 3.91 %          | 2.06 %        | 8.52         |
| 20 % - 30 %         | 246,750,245.07          | 2.84 %          | 5,680          | 5.67 %          | 2.04 %        | 10.43        |
| 30 % - 40 %         | 456,646,022.39          | 5.26 %          | 7,854          | 7.83 %          | 2.05 %        | 12.14        |
| 40 % - 50 %         | 665,773,074.62          | 7.66 %          | 9,473          | 9.45 %          | 2.03 %        | 13.30        |
| 50 % - 60 %         | 894,976,221.79          | 10.30 %         | 11,268         | 11.24 %         | 2.01 %        | 14.52        |
| 60 % - 70 %         | 1,095,337,929.28        | 12.61 %         | 12,502         | 12.47 %         | 2.01 %        | 15.45        |
| 70 % - 80 %         | 1,381,216,400.05        | 15.90 %         | 14,181         | 14.15 %         | 2.01 %        | 16.42        |
| 80 % - 90 %         | 1,440,679,140.03        | 16.58 %         | 13,400         | 13.37 %         | 2.05 %        | 17.79        |
| 90 % - 100 %        | 1,939,136,684.13        | 22.32 %         | 16,005         | 15.97 %         | 2.17 %        | 19.19        |
| 100 % - 110 %       | 282,139,201.11          | 3.25 %          | 2,980          | 2.97 %          | 2.12 %        | 18.60        |
| 110 % - 120 %       | 67,035,836.62           | 0.77 %          | 712            | 0.71 %          | 2.51 %        | 17.46        |
| 120 % - 130 %       | 62,020,673.20           | 0.71 %          | 617            | 0.62 %          | 2.70 %        | 17.76        |
| 130 % - 140 %       | 8,943,599.86            | 0.10 %          | 95             | 0.09 %          | 2.19 %        | 14.45        |
| 140 % - 150 %       | 5,252,600.11            | 0.06 %          | 67             | 0.07 %          | 2.27 %        | 13.87        |
| 150 % >             | 13,526,951.76           | 0.16 %          | 180            | 0.18 %          | 2.15 %        | 14.43        |
| unknown             | 223,725.14              | 0.00 %          | 6              | 0.01 %          | 2.24 %        | 5.89         |
| <b>Total</b>        | <b>8,687,602,155.14</b> | <b>100.00 %</b> | <b>100,249</b> | <b>100.00 %</b> | <b>2.07 %</b> | <b>16.28</b> |

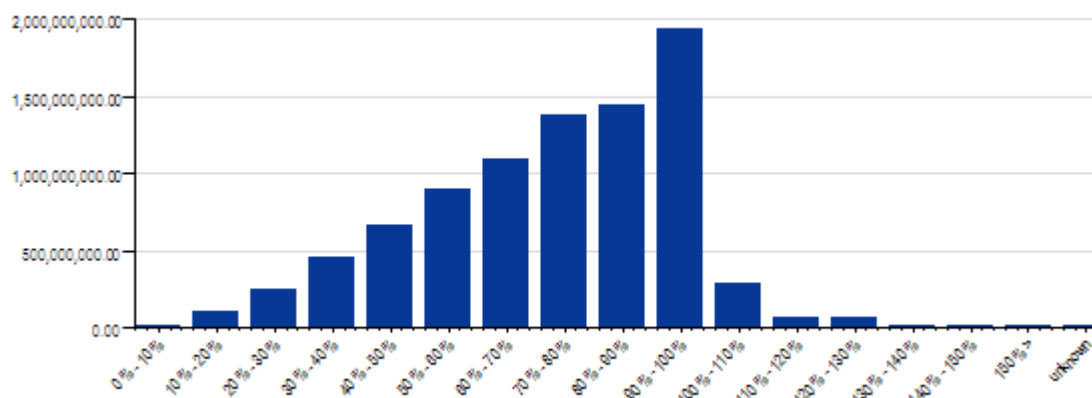



**Current Loan to Current Value (CLTCV)**

| From (>) Until (<=) | Outstanding Amount      | % of Total      | Nr of Loans    | % of Total      | W/A Coupon    | W/A Maturity |
|---------------------|-------------------------|-----------------|----------------|-----------------|---------------|--------------|
| 0 % - 10 %          | 120,492,375.54          | 1.39 %          | 6,878          | 6.86 %          | 2.32 %        | 5.72         |
| 10 % - 20 %         | 379,654,098.89          | 4.37 %          | 9,052          | 9.03 %          | 2.11 %        | 8.91         |
| 20 % - 30 %         | 697,547,203.48          | 8.03 %          | 11,203         | 11.18 %         | 2.02 %        | 11.39        |
| 30 % - 40 %         | 975,878,836.10          | 11.23 %         | 12,785         | 12.75 %         | 2.01 %        | 13.39        |
| 40 % - 50 %         | 1,253,286,433.95        | 14.43 %         | 13,942         | 13.91 %         | 2.01 %        | 15.01        |
| 50 % - 60 %         | 1,450,785,816.37        | 16.70 %         | 14,243         | 14.21 %         | 2.03 %        | 16.42        |
| 60 % - 70 %         | 1,508,409,091.36        | 17.36 %         | 13,761         | 13.73 %         | 2.07 %        | 18.03        |
| 70 % - 80 %         | 1,279,203,856.70        | 14.72 %         | 10,757         | 10.73 %         | 2.12 %        | 19.56        |
| 80 % - 90 %         | 790,719,952.64          | 9.10 %          | 5,885          | 5.87 %          | 2.16 %        | 20.89        |
| 90 % - 100 %        | 213,529,349.36          | 2.46 %          | 1,565          | 1.56 %          | 2.24 %        | 21.74        |
| 100 % - 110 %       | 6,646,561.78            | 0.08 %          | 59             | 0.06 %          | 2.60 %        | 18.67        |
| 110 % - 120 %       | 2,001,254.12            | 0.02 %          | 18             | 0.02 %          | 2.29 %        | 16.31        |
| 120 % - 130 %       | 1,336,237.36            | 0.02 %          | 17             | 0.02 %          | 2.27 %        | 14.07        |
| 130 % - 140 %       | 1,568,035.71            | 0.02 %          | 13             | 0.01 %          | 2.22 %        | 17.24        |
| 140 % - 150 %       | 724,663.02              | 0.01 %          | 6              | 0.01 %          | 2.38 %        | 10.84        |
| 150 % >             | 5,543,249.41            | 0.06 %          | 58             | 0.06 %          | 2.00 %        | 16.80        |
| unknown             | 275,139.35              | 0.00 %          | 7              | 0.01 %          | 2.06 %        | 5.83         |
| <b>Total</b>        | <b>8,687,602,155.14</b> | <b>100.00 %</b> | <b>100,249</b> | <b>100.00 %</b> | <b>2.07 %</b> | <b>16.28</b> |

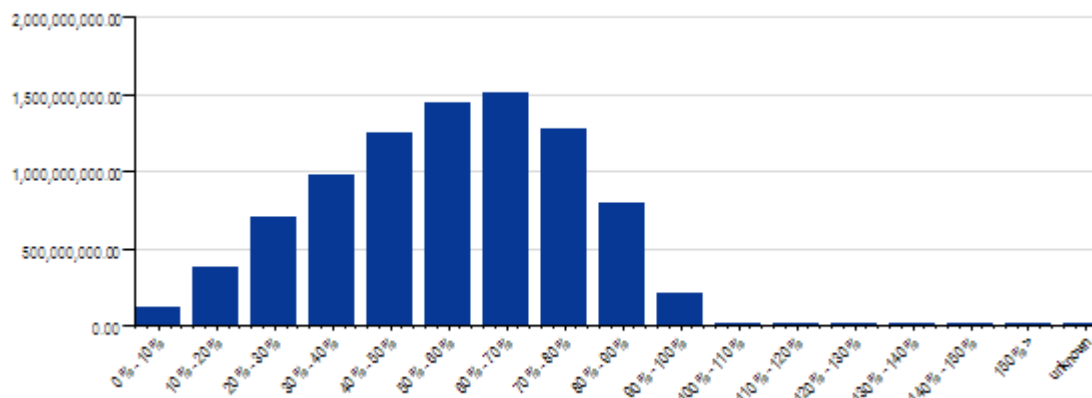

**Current Loan to Mortgage (CLTM)**

| From (>) Until (<=) | Outstanding Amount      | % of Total      | Nr of Loans    | % of Total      | W/A Coupon    | W/A Maturity |
|---------------------|-------------------------|-----------------|----------------|-----------------|---------------|--------------|
| 0 % - 10 %          | 4,020,459.65            | 0.05 %          | 1,011          | 1.01 %          | 3.04 %        | 2.97         |
| 10 % - 20 %         | 16,480,281.56           | 0.19 %          | 1,384          | 1.38 %          | 2.78 %        | 3.81         |
| 20 % - 30 %         | 41,529,819.34           | 0.48 %          | 1,970          | 1.97 %          | 2.47 %        | 6.01         |
| 30 % - 40 %         | 79,868,955.32           | 0.92 %          | 2,692          | 2.69 %          | 2.31 %        | 7.16         |
| 40 % - 50 %         | 171,114,026.15          | 1.97 %          | 4,162          | 4.15 %          | 2.27 %        | 8.30         |
| 50 % - 60 %         | 297,629,099.23          | 3.43 %          | 5,797          | 5.78 %          | 2.17 %        | 9.70         |
| 60 % - 70 %         | 593,446,264.70          | 6.83 %          | 9,000          | 8.98 %          | 2.12 %        | 11.76        |
| 70 % - 80 %         | 1,172,807,136.36        | 13.50 %         | 14,290         | 14.25 %         | 2.17 %        | 14.51        |
| 80 % - 90 %         | 2,126,475,452.52        | 24.48 %         | 21,455         | 21.40 %         | 2.22 %        | 17.79        |
| 90 % - 100 %        | 1,366,972,366.94        | 15.73 %         | 12,711         | 12.68 %         | 2.10 %        | 20.06        |
| 100 % - 110 %       | 259,294,439.52          | 2.98 %          | 3,317          | 3.31 %          | 1.98 %        | 15.58        |
| 110 % - 120 %       | 243,823,931.14          | 2.81 %          | 2,878          | 2.87 %          | 1.94 %        | 15.00        |
| 120 % - 130 %       | 243,732,483.99          | 2.81 %          | 2,631          | 2.62 %          | 1.84 %        | 15.37        |
| 130 % - 140 %       | 267,806,678.06          | 3.08 %          | 2,662          | 2.66 %          | 1.86 %        | 15.61        |
| 140 % - 150 %       | 273,769,231.04          | 3.15 %          | 2,530          | 2.52 %          | 1.85 %        | 15.52        |
| 150 % - 160 %       | 321,105,387.30          | 3.70 %          | 2,774          | 2.77 %          | 1.86 %        | 15.95        |
| 160 % - 170 %       | 348,783,400.59          | 4.01 %          | 2,786          | 2.78 %          | 1.80 %        | 16.65        |
| 170 % - 180 %       | 404,706,938.36          | 4.66 %          | 2,988          | 2.98 %          | 1.80 %        | 18.02        |
| 180 % - 190 %       | 387,345,224.60          | 4.46 %          | 2,529          | 2.52 %          | 1.84 %        | 20.21        |
| 190 % - 200 %       | 18,252,507.59           | 0.21 %          | 161            | 0.16 %          | 1.75 %        | 16.93        |
| 200 % >             | 48,536,878.80           | 0.56 %          | 516            | 0.51 %          | 1.74 %        | 14.64        |
| Unknown             | 101,192.38              | 0.00 %          | 5              | 0.00 %          | 3.20 %        | -1.51        |
| <b>Total</b>        | <b>8,687,602,155.14</b> | <b>100.00 %</b> | <b>100,249</b> | <b>100.00 %</b> | <b>2.07 %</b> | <b>16.28</b> |

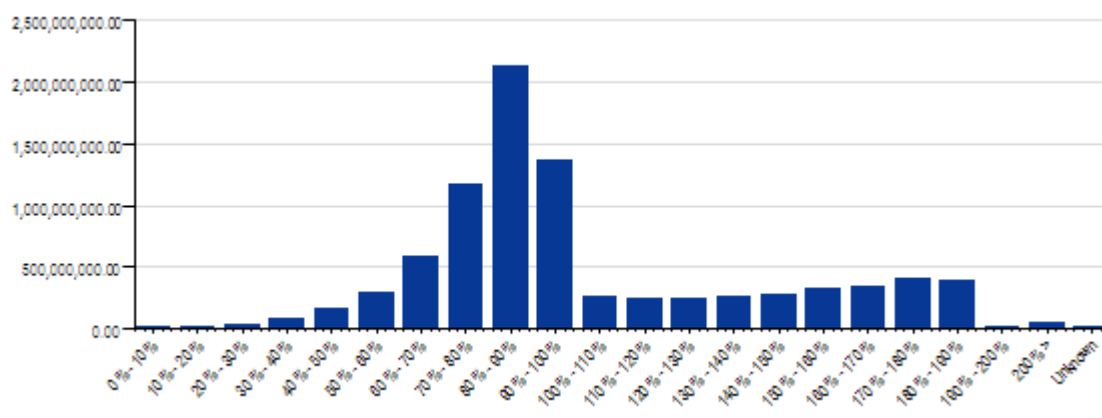

**Seasoning (in years)**

| From (>) Until (<=) | Outstanding Amount | % of Total | Nr of Loans | % of Total | W/A Coupon | W/A Maturity |
|---------------------|--------------------|------------|-------------|------------|------------|--------------|
| 0 - 1               | 193,644,704.48     | 2.23 %     | 2,216       | 2.21 %     | 1.78 %     | 16.13        |
| 1 - 2               | 713,748,098.50     | 8.22 %     | 7,615       | 7.60 %     | 1.85 %     | 18.24        |
| 2 - 3               | 1,499,215,802.33   | 17.26 %    | 13,904      | 13.87 %    | 1.95 %     | 18.87        |
| 3 - 4               | 1,682,213,742.60   | 19.36 %    | 17,136      | 17.09 %    | 1.97 %     | 17.22        |
| 4 - 5               | 1,814,191,599.89   | 20.88 %    | 19,650      | 19.60 %    | 2.11 %     | 15.43        |
| 5 - 6               | 1,411,142,469.45   | 16.24 %    | 17,356      | 17.31 %    | 2.37 %     | 14.24        |
| 6 - 7               | 210,470,754.00     | 2.42 %     | 3,157       | 3.15 %     | 2.50 %     | 14.64        |
| 7 - 8               | 270,049,279.86     | 3.11 %     | 3,729       | 3.72 %     | 2.37 %     | 15.94        |
| 8 - 9               | 190,502,191.89     | 2.19 %     | 3,032       | 3.02 %     | 2.16 %     | 16.01        |
| 9 - 10              | 166,069,100.12     | 1.91 %     | 2,748       | 2.74 %     | 1.88 %     | 15.49        |
| 10 - 11             | 283,511,391.34     | 3.26 %     | 4,013       | 4.00 %     | 1.67 %     | 14.02        |
| 11 - 12             | 144,334,710.87     | 1.66 %     | 2,461       | 2.45 %     | 1.65 %     | 12.46        |
| 12 - 13             | 30,850,974.34      | 0.36 %     | 781         | 0.78 %     | 3.98 %     | 11.57        |
| 13 - 14             | 33,960,459.84      | 0.39 %     | 939         | 0.94 %     | 3.96 %     | 11.13        |
| 14 - 15             | 9,734,999.88       | 0.11 %     | 337         | 0.34 %     | 1.88 %     | 10.62        |
| 15 - 16             | 18,379,310.17      | 0.21 %     | 532         | 0.53 %     | 0.96 %     | 9.78         |
| 16 - 17             | 10,069,142.36      | 0.12 %     | 335         | 0.33 %     | 1.08 %     | 8.32         |
| 17 - 18             | 3,626,890.28       | 0.04 %     | 116         | 0.12 %     | 1.56 %     | 7.93         |
| 18 - 19             | 605,311.97         | 0.01 %     | 43          | 0.04 %     | 3.36 %     | 5.43         |
| 19 - 20             | 456,472.85         | 0.01 %     | 84          | 0.08 %     | 2.99 %     | 2.81         |
| 20 >                | 824,748.12         | 0.01 %     | 65          | 0.06 %     | 2.16 %     | 5.07         |
| Unknown             |                    |            |             |            |            |              |
| Total               | 8,687,602,155.14   | 100.00 %   | 100,249     | 100.00 %   | 2.07 %     | 16.28        |

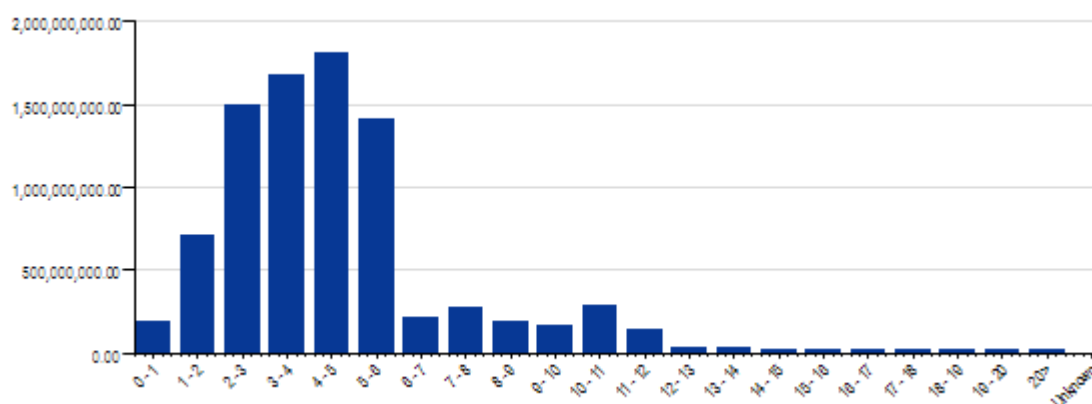

**Remaining Term to Interest Reset (in years)**

| From (>) Until (<=) | Outstanding Amount      | % of Total      | Nr of Loans    | % of Total      | W/A Coupon    | W/A Maturity |
|---------------------|-------------------------|-----------------|----------------|-----------------|---------------|--------------|
| 0-1                 | 840,477,444.62          | 9.67 %          | 11,211         | 11.18 %         | 1.48 %        | 16.55        |
| 1 - 5               | 1,239,055,475.30        | 14.26 %         | 18,642         | 18.60 %         | 1.86 %        | 16.07        |
| 5 - 10              | 940,502,968.06          | 10.83 %         | 16,926         | 16.88 %         | 2.16 %        | 9.32         |
| 10 - 15             | 1,823,057,082.16        | 20.98 %         | 20,599         | 20.55 %         | 2.20 %        | 13.27        |
| 15 - 20             | 2,314,255,210.95        | 26.64 %         | 21,097         | 21.04 %         | 2.11 %        | 17.60        |
| 20 - 25             | 1,529,991,965.68        | 17.61 %         | 11,756         | 11.73 %         | 2.30 %        | 22.14        |
| 25 - 30             |                         |                 |                |                 |               |              |
| 30 >                |                         |                 |                |                 |               |              |
| Unknown             | 262,008.37              | 0.00 %          | 18             | 0.02 %          | 0.06 %        | 7.89         |
| <b>Total</b>        | <b>8,687,602,155.14</b> | <b>100.00 %</b> | <b>100,249</b> | <b>100.00 %</b> | <b>2.07 %</b> | <b>16.28</b> |

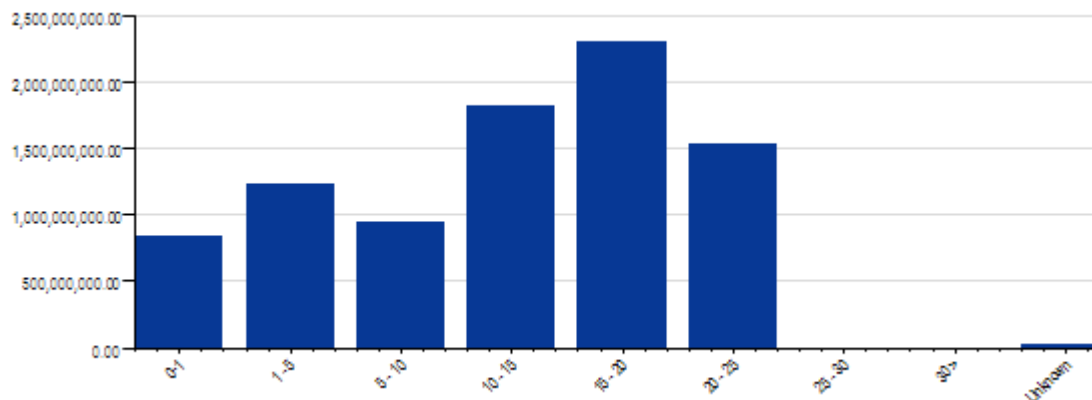

**Interest Rate Group**

| From (>) Until (<=) | Outstanding Amount      | % of Total      | Nr of Loans    | % of Total      | W/A Coupon    | W/A Maturity |
|---------------------|-------------------------|-----------------|----------------|-----------------|---------------|--------------|
| 0.00 % - 0.50 %     | 127,349,677.20          | 1.47 %          | 1,554          | 1.55 %          | 0.12 %        | 16.01        |
| 0.50 % - 1.00 %     | 201,316,857.68          | 2.32 %          | 2,597          | 2.59 %          | 0.82 %        | 14.55        |
| 1.00 % - 1.50 %     | 1,028,907,971.48        | 11.84 %         | 13,282         | 13.25 %         | 1.30 %        | 14.44        |
| 1.50 % - 2.00 %     | 3,272,005,017.41        | 37.66 %         | 32,901         | 32.82 %         | 1.79 %        | 16.50        |
| 2.00 % - 2.50 %     | 2,271,146,662.34        | 26.14 %         | 23,943         | 23.88 %         | 2.23 %        | 16.97        |
| 2.50 % - 3.00 %     | 1,075,948,668.13        | 12.38 %         | 13,134         | 13.10 %         | 2.71 %        | 16.82        |
| 3.00 % - 3.50 %     | 360,771,234.49          | 4.15 %          | 5,337          | 5.32 %          | 3.22 %        | 16.04        |
| 3.50 % - 4.00 %     | 165,787,449.20          | 1.91 %          | 2,890          | 2.88 %          | 3.73 %        | 15.66        |
| 4.00 % - 4.50 %     | 83,012,726.21           | 0.96 %          | 1,934          | 1.93 %          | 4.24 %        | 14.31        |
| 4.50 % - 5.00 %     | 60,092,590.27           | 0.69 %          | 1,486          | 1.48 %          | 4.74 %        | 13.94        |
| 5.00 % - 5.50 %     | 31,333,081.07           | 0.36 %          | 826            | 0.82 %          | 5.24 %        | 13.08        |
| 5.50 % - 6.00 %     | 8,059,609.25            | 0.09 %          | 247            | 0.25 %          | 5.73 %        | 13.34        |
| 6.00 % - 6.50 %     | 1,753,176.53            | 0.02 %          | 108            | 0.11 %          | 6.20 %        | 11.54        |
| 6.50 % - 7.00 %     | 117,433.88              | 0.00 %          | 10             | 0.01 %          | 6.70 %        | 7.76         |
| 7.00 % >=           |                         |                 |                |                 |               |              |
| Unknown             |                         |                 |                |                 |               |              |
| <b>Total</b>        | <b>8,687,602,155.14</b> | <b>100.00 %</b> | <b>100,249</b> | <b>100.00 %</b> | <b>2.07 %</b> | <b>16.28</b> |

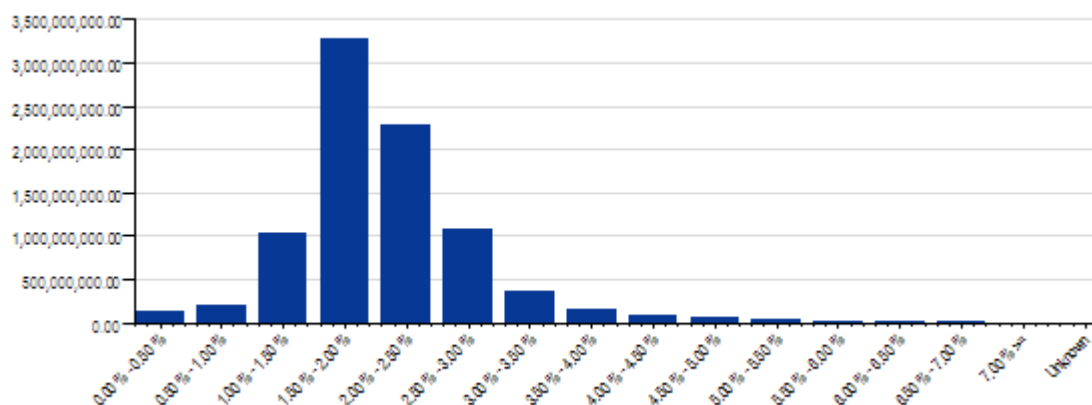



## Delinquency Profile

| Description | Outstanding Amount | % of Total | Nr of Loans | % of Total | W/A Coupon | W/A Maturity |
|-------------|--------------------|------------|-------------|------------|------------|--------------|
| 0 days      | 8,351,854,267.76   | 96.14 %    | 96,125      | 95.89 %    | 2.06 %     | 16.28        |
| 1-5 days    | 152,801,252.98     | 1.76 %     | 1,871       | 1.87 %     | 2.25 %     | 16.03        |
| 6-30 days   | 118,820,118.31     | 1.37 %     | 1,402       | 1.40 %     | 2.47 %     | 16.78        |
| 31-60 days  | 33,439,504.65      | 0.38 %     | 348         | 0.35 %     | 2.85 %     | 17.27        |
| 61-90 days  | 11,269,086.04      | 0.13 %     | 122         | 0.12 %     | 2.85 %     | 18.07        |
| 91-120 days | 5,080,197.91       | 0.06 %     | 59          | 0.06 %     | 2.69 %     | 17.96        |
| > 120       | 14,337,727.49      | 0.17 %     | 322         | 0.32 %     | 2.90 %     | 9.05         |
| Unknown     |                    |            |             |            |            |              |
| Total       | 8,687,602,155.14   | 100.00 %   | 100,249     | 100.00 %   | 2.07 %     | 16.28        |

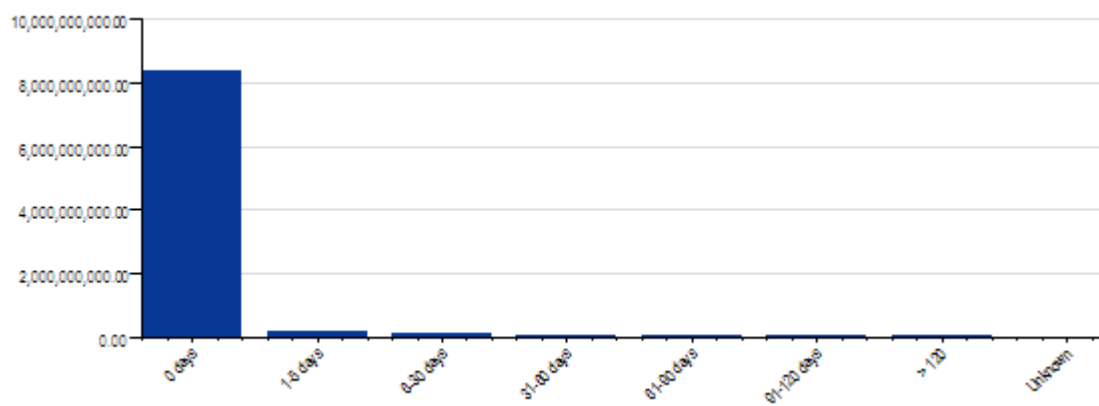



## Defaults

|            | Outstanding Amount | % of Total | Nr of Loans | % of Total | W/A Coupon | W/A Maturity |
|------------|--------------------|------------|-------------|------------|------------|--------------|
| Performing | 8,676,629,632.38   | 99.87 %    | 100,121     | 99.87 %    | 2.07 %     | 16.29        |
| Default    | 10,972,522.76      | 0.13 %     | 128         | 0.13 %     | 2.90 %     | 5.94         |
| Total      | 8,687,602,155.14   | 100.00 %   | 100,249     | 100.00 %   | 2.07 %     | 16.28        |

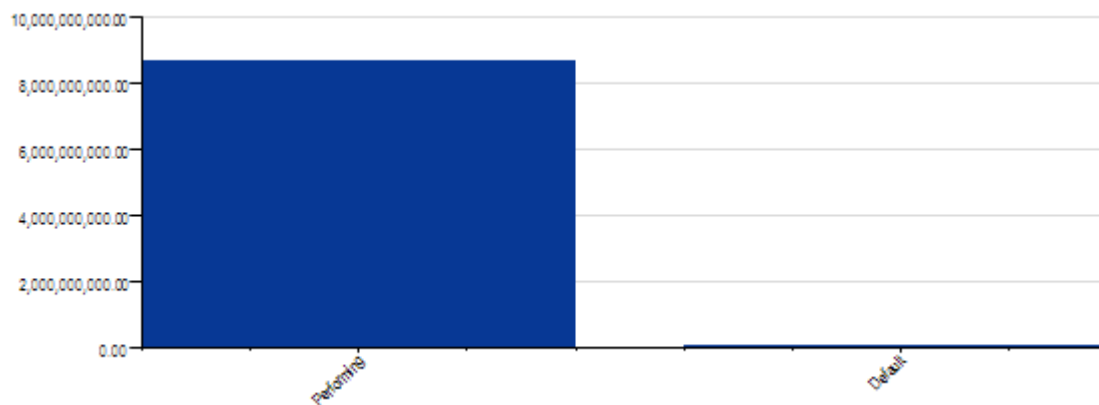

**Interest Type**

| Description | Outstanding Amount | % of Total | Nr of Loans | % of Total | W/A Coupon | W/A Maturity |
|-------------|--------------------|------------|-------------|------------|------------|--------------|
| 3/1/1       | 142,431.02         | 0.00 %     | 8           | 0.01 %     | 1.08 %     | 5.58         |
| 20/5/5      | 142,374,864.63     | 1.64 %     | 1,092       | 1.09 %     | 2.41 %     | 21.77        |
| 5/5/5       | 1,378,325,938.88   | 15.87 %    | 13,337      | 13.30 %    | 1.59 %     | 18.47        |
| 1/1/1       | 465,454,732.69     | 5.36 %     | 6,859       | 6.84 %     | 1.51 %     | 14.03        |
| Fixed       | 6,496,190,511.78   | 74.78 %    | 77,030      | 76.84 %    | 2.18 %     | 15.74        |
| 10/5/5      | 204,458,707.66     | 2.35 %     | 1,897       | 1.89 %     | 2.77 %     | 19.89        |
| 15/5/5      | 654,968.48         | 0.01 %     | 26          | 0.03 %     | 3.15 %     | 7.39         |
| Unknown     |                    |            |             |            |            |              |
| Total       | 8,687,602,155.14   | 100.00 %   | 100,249     | 100.00 %   | 2.07 %     | 16.28        |

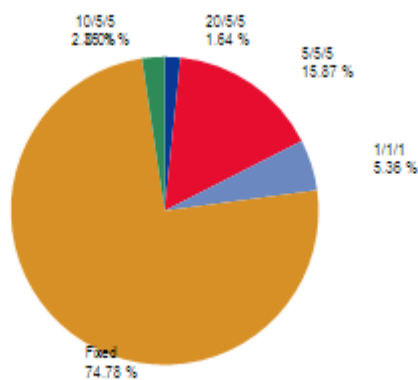





---

## Redemption Type

---

| Description              | Outstanding Amount | % of Total | Nr of Loans | % of Total | W/A Coupon | W/A Maturity |
|--------------------------|--------------------|------------|-------------|------------|------------|--------------|
| Mensualiteiten (Annuity) | 8,687,602,155.14   | 100.00 %   | 100,249     | 100.00 %   | 2.07 %     | 16.28        |
| Total                    | 8,687,602,155.14   | 100.00 %   | 100,249     | 100.00 %   | 2.07 %     | 16.28        |



Mensualiteiten (Annuity)  
100.00 %

**Loan Purpose**

| Description               | Outstanding Amount      | % of Total      | Nr of Loans    | % of Total      | W/A Coupon    | W/A Maturity |
|---------------------------|-------------------------|-----------------|----------------|-----------------|---------------|--------------|
| Purchase of House         | 4,023,810,736.70        | 46.32 %         | 34,910         | 34.82 %         | 2.03 %        | 17.52        |
| Purchase of Building Plot | 88,780,005.47           | 1.02 %          | 1,486          | 1.48 %          | 1.89 %        | 16.45        |
| Construction of House     | 685,577,339.03          | 7.89 %          | 6,052          | 6.04 %          | 1.86 %        | 17.85        |
| Renovation of House       | 544,675,996.28          | 6.27 %          | 18,333         | 18.29 %         | 2.09 %        | 15.92        |
| Refinancing               | 3,341,217,760.35        | 38.46 %         | 39,356         | 39.26 %         | 2.16 %        | 14.51        |
| Enheritance Tax           | 3,317,676.62            | 0.04 %          | 89             | 0.09 %          | 2.19 %        | 12.34        |
| Unknown                   | 222,640.69              | 0.00 %          | 23             | 0.02 %          | 1.48 %        | 4.55         |
| <b>Total</b>              | <b>8,687,602,155.14</b> | <b>100.00 %</b> | <b>100,249</b> | <b>100.00 %</b> | <b>2.07 %</b> | <b>16.28</b> |

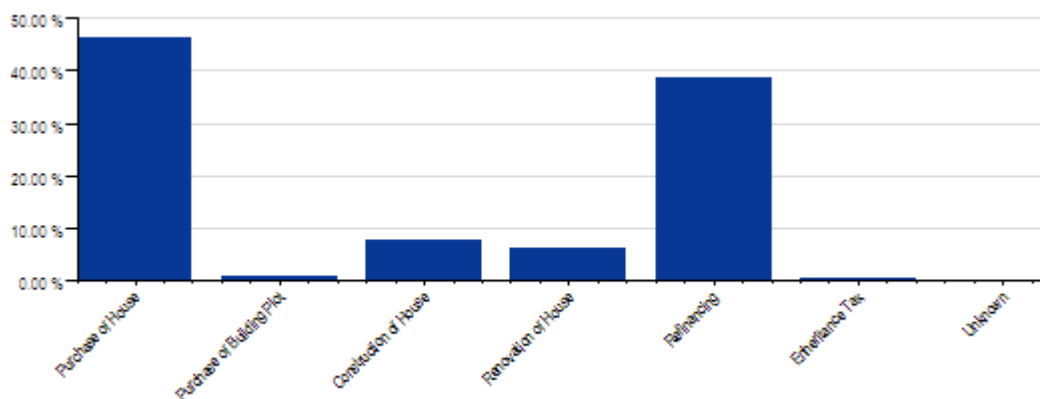

**Debt to Income (DTI)**

| From (>) Until (<=) | Outstanding Amount      | % of Total      | Nr of Loans    | % of Total      | W/A Coupon    | W/A Maturity |
|---------------------|-------------------------|-----------------|----------------|-----------------|---------------|--------------|
| 0.00 % - 5.00 %     | 3,083,403.80            | 0.04 %          | 211            | 0.21 %          | 1.97 %        | 10.33        |
| 5.00 % - 10.00 %    | 33,784,557.05           | 0.39 %          | 1,363          | 1.36 %          | 2.06 %        | 10.20        |
| 10.00 % - 15.00 %   | 130,373,355.71          | 1.50 %          | 3,464          | 3.46 %          | 2.05 %        | 11.90        |
| 15.00 % - 20.00 %   | 366,444,216.81          | 4.22 %          | 6,627          | 6.61 %          | 2.06 %        | 13.58        |
| 20.00 % - 25.00 %   | 850,756,141.29          | 9.79 %          | 11,895         | 11.87 %         | 2.05 %        | 14.97        |
| 25.00 % - 30.00 %   | 1,448,032,449.86        | 16.67 %         | 17,268         | 17.23 %         | 2.05 %        | 15.93        |
| 30.00 % - 35.00 %   | 1,718,759,740.76        | 19.78 %         | 18,417         | 18.37 %         | 2.07 %        | 16.78        |
| 35.00 % - 40.00 %   | 1,472,264,993.49        | 16.95 %         | 15,059         | 15.02 %         | 2.08 %        | 17.02        |
| 40.00 % - 45.00 %   | 1,093,986,869.58        | 12.59 %         | 10,913         | 10.89 %         | 2.09 %        | 17.02        |
| 45.00 % - 50.00 %   | 726,275,895.79          | 8.36 %          | 7,004          | 6.99 %          | 2.10 %        | 16.90        |
| 50.00 % - 55.00 %   | 479,960,159.36          | 5.52 %          | 4,507          | 4.50 %          | 2.09 %        | 16.62        |
| 55.00 % - 60.00 %   | 308,907,581.56          | 3.56 %          | 2,853          | 2.85 %          | 2.07 %        | 16.24        |
| 60.00 % >           | 16,355,863.88           | 0.19 %          | 169            | 0.17 %          | 1.94 %        | 16.14        |
| Unknown             | 38,616,926.20           | 0.44 %          | 499            | 0.50 %          | 1.86 %        | 16.70        |
| <b>Total</b>        | <b>8,687,602,155.14</b> | <b>100.00 %</b> | <b>100,249</b> | <b>100.00 %</b> | <b>2.07 %</b> | <b>16.28</b> |

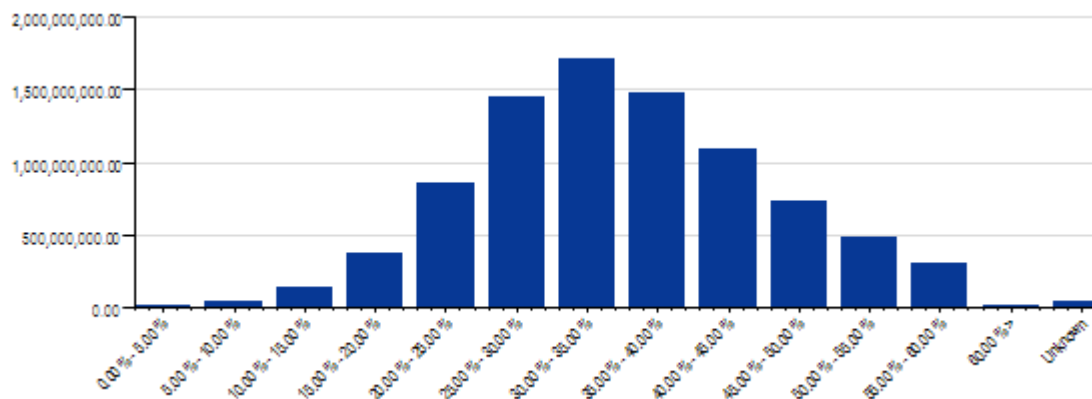



## Geographical Distribution

| description     | Outstanding Amount | % of Total | Nr of Loans | % of Total | W/A Coupon | W/A Maturity |
|-----------------|--------------------|------------|-------------|------------|------------|--------------|
| Antwerpen       | 1,414,765,557.84   | 16.28 %    | 15,775      | 15.74 %    | 1.99 %     | 16.34        |
| Vlaams Brabant  | 859,489,829.01     | 9.89 %     | 8,514       | 8.49 %     | 1.98 %     | 16.27        |
| West-Vlaanderen | 1,083,232,311.78   | 12.47 %    | 13,295      | 13.26 %    | 1.99 %     | 16.36        |
| Brabant Wallon  | 419,190,502.32     | 4.83 %     | 3,799       | 3.79 %     | 2.05 %     | 16.09        |
| Brussel         | 721,038,994.81     | 8.30 %     | 6,105       | 6.09 %     | 2.04 %     | 15.67        |
| Hainaut         | 854,589,283.66     | 9.84 %     | 11,675      | 11.65 %    | 2.35 %     | 16.45        |
| Liège           | 747,048,586.70     | 8.60 %     | 9,675       | 9.65 %     | 2.17 %     | 16.21        |
| Limburg         | 585,762,929.61     | 6.74 %     | 7,596       | 7.58 %     | 2.05 %     | 16.83        |
| Luxembourg      | 372,188,698.33     | 4.28 %     | 4,262       | 4.25 %     | 2.22 %     | 15.94        |
| Namur           | 463,805,880.70     | 5.34 %     | 5,965       | 5.95 %     | 2.22 %     | 16.35        |
| Oost-Vlaanderen | 1,166,312,863.52   | 13.43 %    | 13,582      | 13.55 %    | 1.97 %     | 16.27        |
| Unknown         | 176,716.86         | 0.00 %     | 6           | 0.01 %     | 3.02 %     | 5.12         |
| Total           | 8,687,602,155.14   | 100.00 %   | 100,249     | 100.00 %   | 2.07 %     | 16.28        |

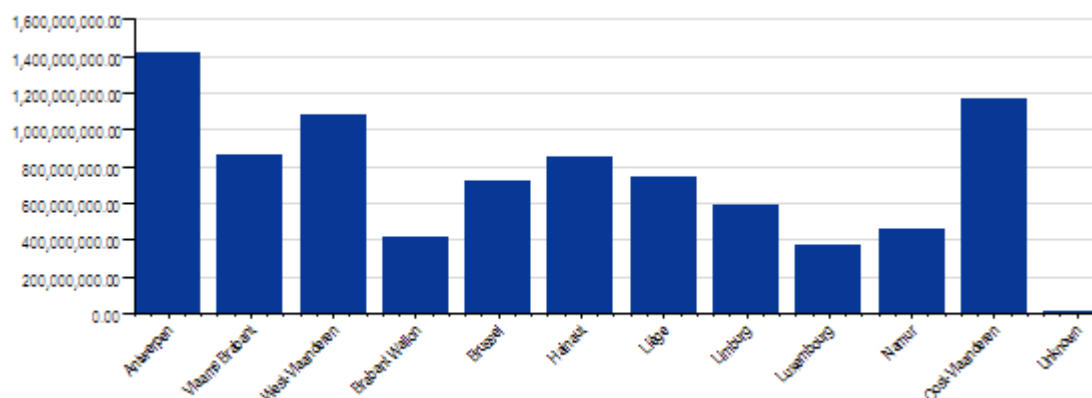

**Property Type**

| Description          | Outstanding Amount      | % of Total      | Nr of Loans    | % of Total      | W/A Coupon    | W/A Maturity |
|----------------------|-------------------------|-----------------|----------------|-----------------|---------------|--------------|
| House attached       | 2,059,380,581.57        | 23.70 %         | 24,592         | 24.53 %         | 2.18 %        | 16.64        |
| House semi detached  | 1,968,790,849.01        | 22.66 %         | 22,728         | 22.67 %         | 2.08 %        | 16.84        |
| Villa                | 2,768,631,939.44        | 31.87 %         | 30,362         | 30.29 %         | 1.99 %        | 16.12        |
| Bungalow             | 121,917,202.88          | 1.40 %          | 1,577          | 1.57 %          | 2.11 %        | 16.24        |
| Country House        | 518,734,739.78          | 5.97 %          | 6,478          | 6.46 %          | 2.06 %        | 15.79        |
| Appartment           | 1,074,982,087.64        | 12.37 %         | 12,518         | 12.49 %         | 2.04 %        | 15.55        |
| Residential Property | 136,207,273.21          | 1.57 %          | 1,387          | 1.38 %          | 2.05 %        | 14.13        |
| Mixed Property       |                         |                 |                |                 |               |              |
| Residential Plot     | 37,478,835.46           | 0.43 %          | 575            | 0.57 %          | 2.04 %        | 14.55        |
| Commercial use       |                         |                 |                |                 |               |              |
| Other                |                         |                 |                |                 |               |              |
| Agricultural Land    |                         |                 |                |                 |               |              |
| Loft                 |                         |                 |                |                 |               |              |
| Chalet               | 1,301,929.29            | 0.01 %          | 26             | 0.03 %          | 2.45 %        | 11.78        |
| Unknown              | 176,716.86              | 0.00 %          | 6              | 0.01 %          | 3.02 %        | 5.12         |
| <b>Total</b>         | <b>8,687,602,155.14</b> | <b>100.00 %</b> | <b>100,249</b> | <b>100.00 %</b> | <b>2.07 %</b> | <b>16.28</b> |

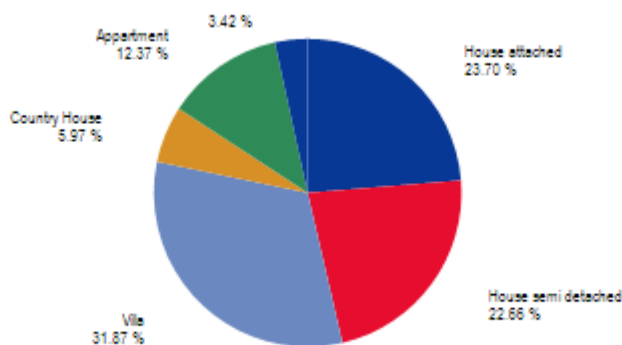



## Employment

|                 | Outstanding Amount | % of Total | Nr of Loans | % of Total | W/A Coupon | W/A Maturity |
|-----------------|--------------------|------------|-------------|------------|------------|--------------|
| Employee        | 6,159,122,175.69   | 70.90 %    | 70,007      | 69.83 %    | 2.04 %     | 16.51        |
| Manual worker   | 403,435,365.97     | 4.64 %     | 5,428       | 5.41 %     | 2.48 %     | 16.66        |
| Retired         | 101,803,889.13     | 1.17 %     | 2,633       | 2.63 %     | 2.24 %     | 9.87         |
| Other           | 346,483,859.85     | 3.99 %     | 4,189       | 4.18 %     | 2.12 %     | 15.99        |
| Student         | 78,392,698.56      | 0.90 %     | 904         | 0.90 %     | 2.13 %     | 17.11        |
| Unemployed      | 113,081,488.56     | 1.30 %     | 1,458       | 1.45 %     | 2.31 %     | 16.36        |
| Free Profession | 335,764,441.84     | 3.86 %     | 3,357       | 3.35 %     | 1.99 %     | 14.98        |
| Self-Employed   | 1,149,518,235.54   | 13.23 %    | 12,273      | 12.24 %    | 2.05 %     | 15.83        |
| Total           | 8,687,602,155.14   | 100.00 %   | 100,249     | 100.00 %   | 2.07 %     | 16.28        |

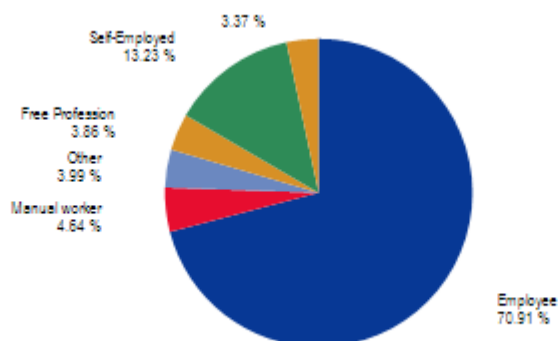

**Mortgage Loan Size per Borrower**

| From (>) Until (<=) | Outstanding Amount      | % of Total      | Nr of borrowers | % of Total      | W/A Coupon    | W/A Maturity |
|---------------------|-------------------------|-----------------|-----------------|-----------------|---------------|--------------|
| <= 100,000          | 1,374,159,533.45        | 15.82 %         | 25,222          | 38.94 %         | 2.27 %        | 10.93        |
| 100,000 - 200,000   | 3,860,639,601.02        | 44.44 %         | 26,598          | 41.06 %         | 2.10 %        | 16.26        |
| 200,000 - 300,000   | 2,398,629,260.98        | 27.61 %         | 10,036          | 15.49 %         | 1.98 %        | 18.42        |
| 300,000 - 400,000   | 778,179,074.40          | 8.96 %          | 2,292           | 3.54 %          | 1.89 %        | 18.60        |
| 400,000 - 500,000   | 260,895,380.97          | 3.00 %          | 601             | 0.93 %          | 1.86 %        | 18.07        |
| 500,000 - 600,000   | 6,978,150.93            | 0.08 %          | 13              | 0.02 %          | 1.85 %        | 16.27        |
| 600,000 - 700,000   | 3,200,723.16            | 0.04 %          | 5               | 0.01 %          | 1.75 %        | 18.30        |
| 700,000 - 800,000   | 1,521,503.72            | 0.02 %          | 2               | 0.00 %          | 2.06 %        | 12.53        |
| 800,000 - 900,000   | 3,398,926.51            | 0.04 %          | 4               | 0.01 %          | 2.77 %        | 16.75        |
| 900,000 - 1,000,000 |                         |                 |                 |                 |               |              |
| 1,000,000 >         |                         |                 |                 |                 |               |              |
| <b>Total</b>        | <b>8,687,602,155.14</b> | <b>100.00 %</b> | <b>64,773</b>   | <b>100.00 %</b> | <b>2.07 %</b> | <b>16.28</b> |

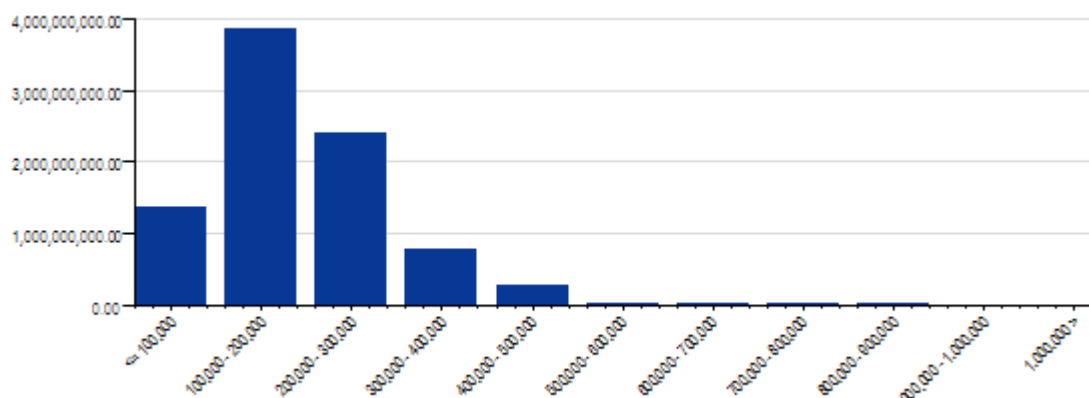

**Number of Loans per Borrower**

|       | <b>Outstanding Amount</b> | <b>% of Total</b> | <b>Nr of borrowers</b> | <b>% of Total</b> | <b>W/A Coupon</b> | <b>W/A Maturity</b> |
|-------|---------------------------|-------------------|------------------------|-------------------|-------------------|---------------------|
| 1     | 4,492,468,771.26          | 51.71 %           | 39,079                 | 60.33 %           | 2.11 %            | 16.24               |
| 2     | 2,813,581,847.13          | 32.39 %           | 18,591                 | 28.70 %           | 2.07 %            | 16.43               |
| 3     | 925,166,077.57            | 10.65 %           | 5,071                  | 7.83 %            | 1.97 %            | 16.12               |
| 4     | 309,863,444.16            | 3.57 %            | 1,450                  | 2.24 %            | 1.95 %            | 16.10               |
| 5     | 98,642,282.83             | 1.14 %            | 409                    | 0.63 %            | 1.90 %            | 16.10               |
| 6     | 30,539,417.75             | 0.35 %            | 115                    | 0.18 %            | 1.88 %            | 15.20               |
| 7     | 10,886,189.79             | 0.13 %            | 38                     | 0.06 %            | 1.90 %            | 15.84               |
| 8     | 4,467,276.73              | 0.05 %            | 14                     | 0.02 %            | 2.01 %            | 15.13               |
| 9     | 1,617,076.56              | 0.02 %            | 4                      | 0.01 %            | 1.54 %            | 15.02               |
| 10    | 369,771.36                | 0.00 %            | 2                      | 0.00 %            | 1.63 %            | 8.87                |
| Total | 8,687,602,155.14          | 100.00 %          | 64,773                 | 100.00 %          | 2.07 %            | 16.28               |

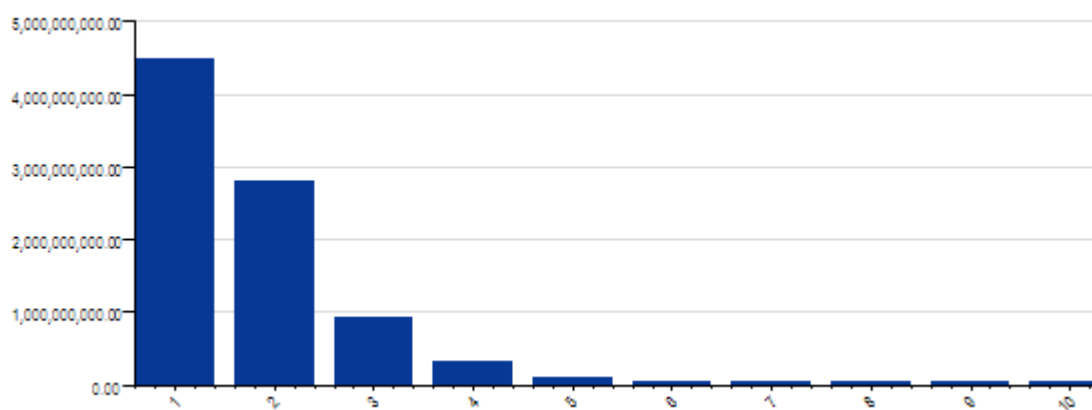



**Payment Holiday**

|  | <b>Outstanding Amount</b> | <b>% of Total</b> | <b>Nr of borrowers</b> | <b>% of Total</b> | <b>W/A Coupon</b> | <b>W/A Maturity</b> |
|--|---------------------------|-------------------|------------------------|-------------------|-------------------|---------------------|
| Capital Suspension Eligible (Code 2)           | 233,418,090.27            | 2.69 %            | 1,290                  | 1.98 %            | 2.18 %            | 18.82               |
| Capital and Interest Suspension (code 3)       | 242,988,671.05            | 2.80 %            | 1,300                  | 2.00 %            | 2.17 %            | 19.42               |
| Capital Suspension No interest to pay (Code 4) | 118,476,179.25            | 1.36 %            | 787                    | 1.21 %            | 2.36 %            | 19.62               |
| Others (Code 5)                                | 423,488.15                | 0.00 %            | 4                      | 0.01 %            | 2.08 %            | 15.96               |
| No Payment Holiday                             | 8,092,295,726.42          | 93.15 %           | 61,696                 | 94.80 %           | 2.06 %            | 16.06               |
| <b>Total</b>                                   | <b>8,687,602,155.14</b>   | <b>100.00 %</b>   | <b>65,077</b>          | <b>100.00 %</b>   | <b>2.07 %</b>     | <b>16.28</b>        |

